

## 自社物件

|      |                       |                                     |                                     |
|------|-----------------------|-------------------------------------|-------------------------------------|
| 種別   | 土地                    |                                     |                                     |
| 価格   | 価格                    | 坪単価                                 | 内消費税                                |
|      | <b>5,000,000</b> 円    | 8.9 万円                              | 万円                                  |
| 所在地  | 羽咋郡 志賀町 高浜町 / 36番218  |                                     | 小学校 高浜<br>中学校 志賀                    |
| 用途地域 | 指定なし                  | 下水                                  | 有                                   |
| 設備   | ガス / LPガス ・ 電気 / 北陸電力 |                                     |                                     |
| 土地   | 面積                    | 公簿 186.03 m <sup>2</sup><br>56.27 坪 | 実測 186.03 m <sup>2</sup><br>56.27 坪 |
|      | 地目                    | 宅地                                  |                                     |
|      | 現況                    | 更地                                  |                                     |
| 道路   | 角地                    | 北角地                                 | 私道負担 無                              |
|      | 前面道路                  | 6.0 m                               | 道路種別 公道                             |
| 交通   | 最寄り交通機関               | はまなす団地前バス停 / 徒歩約3分                  | 最寄り施設                               |
|      |                       |                                     | 志賀中学校 / 徒歩約7分<br>高浜小学校 / 徒歩約9分      |

小学校、中学校すぐ近く、  
ファミリーにぴったりの住宅街です

測量図

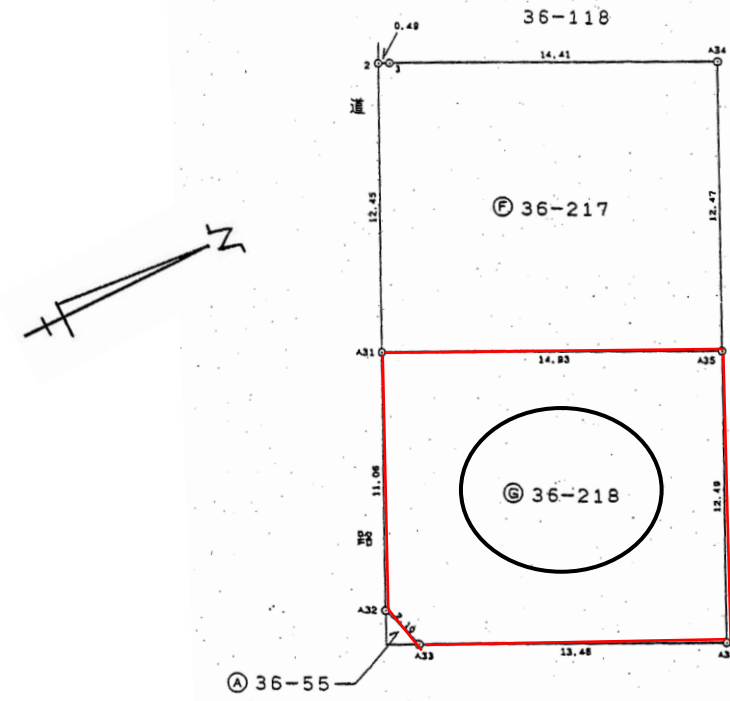

現地写真



案内図

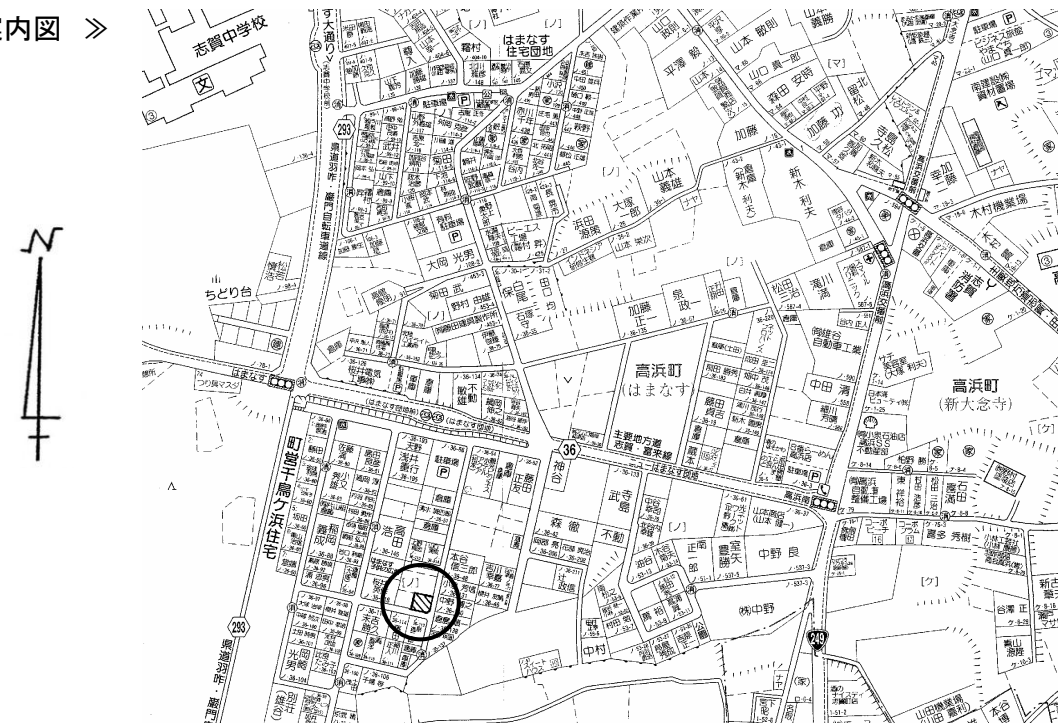

石川県知事登録 (昭) 第2961号  
社団法人全国宅地建物取引業協会石川県本部 北陸不動産公正取引協議会加盟

**アーク建設株式会社**

www.ark-kk.com — Email: info@ark-kk.com

羽咋営業所 羽咋市石野町ホ57番地 Tel.0767-22-3003(代)

[金沢営業所] 金沢市福久東1丁目10番地 Tel.076-257-1200(代)

[七尾営業所] 七尾市小丸山台2丁目117番1 Tel.0767-52-3040(代)

[能登営業所] 鳳珠郡穴水町宇川島サ61番地 Tel.0768-52-1700(代)